

06.02.2012

UK100 – FTSE 100

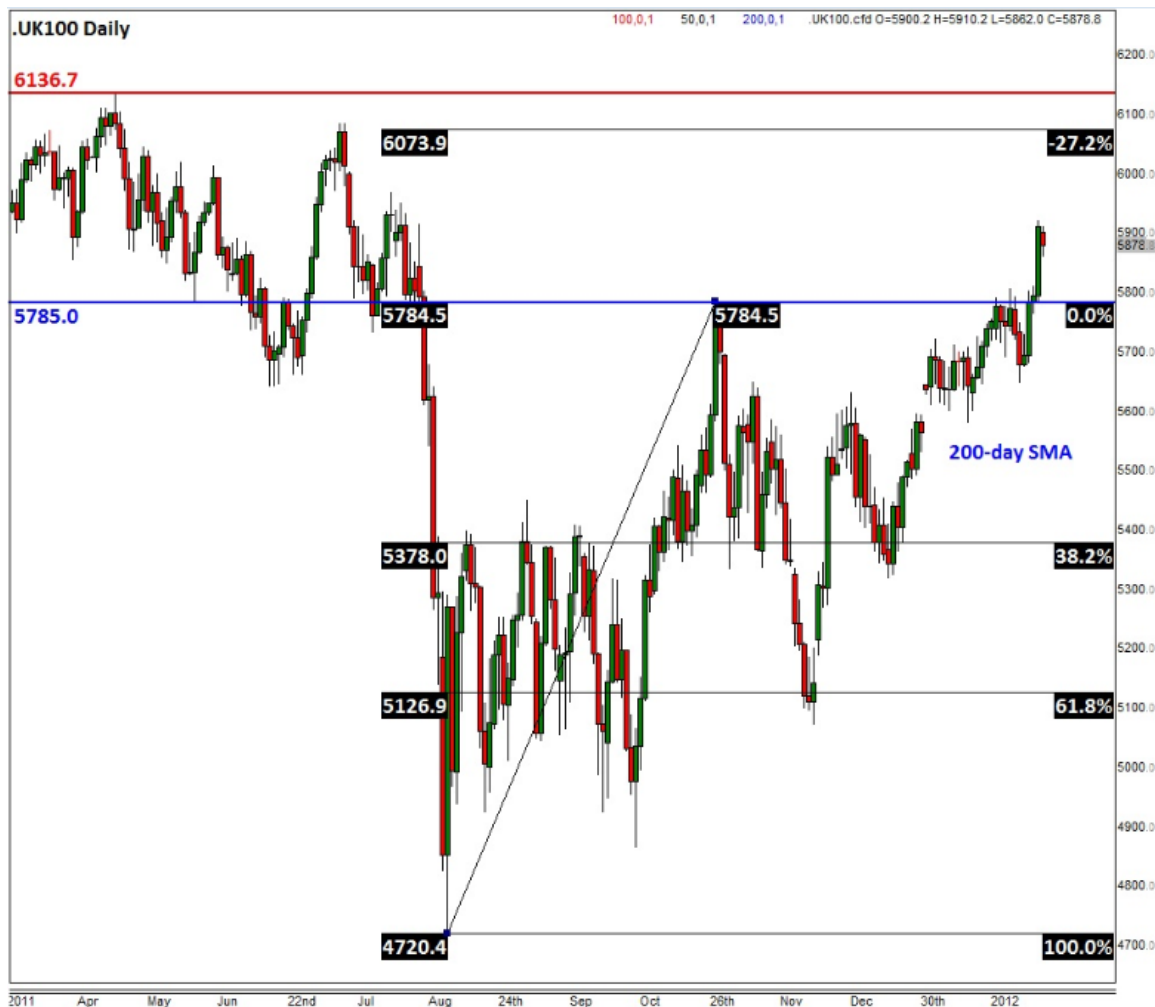

Ziua de vineri a adus o revenire puternică a prețurilor acțiunilor ca urmare a publicării unor date economice pozitive de ambele părți ale Atlanticului. Numărul de locuri de muncă create în SUA a atins 243.000, depășind valoarea de 150.000 vehiculată de cei mai optimiști analiști. În plus, indicatorii PMI ale sectoarelor serviciilor din Regatul Unit și SUA au contribuit la entuziasmul piețelor. Datele publicate de cele două economii au ajutat indicele FTSE să treacă de zona de rezistență 5.785/5.800, făcând astfel loc pentru o creștere susținută până la 6.070. Acest nivel este legat de maximul din iulie 2011 și de extinderea Fibonacci a creșterii din perioada august-octombrie. Indicele a scăzut ușor în dimineața aceasta deoarece investitorii sunt îngrijorați că noul guvern de uniune națională al Greciei nu va accepta măsurile de securitate dure de care depinde următoarea tranșă din partea UE, FMI și BCE. FTSE se află în acest moment foarte aproape de 5.900, nivel la care nu a mai ajuns din august 2011. Zona 5.785/5.800 ar trebui să ofere suport în caz de scădere.

GBP/USD

Acest grafic reprezintă evoluția perechii valutare GBP/USD. Valoarea indicatorului PMI pentru sectorul serviciilor anunțat vineri de către Regatul Unit precum și numărul noilor locuri de muncă și indicatorul Non-Manufacturing PMI din SUA au fost mult mai mari decât se aștepta. Dolarul SUA a crescut în timp ce lira sterlină (GBP) a scăzut pe măsură ce investitorii au încetat să mai aștepte un nou stimulent din partea pieței. Zona din jurul valorii 1,5750 s-a transformat dintr-o zonă de rezistență pentru perechea valutară GBP/USD, într-una de suport. Această zonă este ținta unor mișcări de tatonare, iar o scădere ar putea duce la o lichidare puternică a pozițiilor excedentare de către speculatori. Însă, dacă perechea GBP/USD reușește să crească din nou și să își consolideze poziția, atunci are potențialul de a urca spre noi valori. Următoarea zonă de rezistență este 1,60, care este un număr psihologic important și care se leagă de retragerea de 50% a scaderii din aprilie 2011 – ianuarie 2012. Dar fiți atenți la media mobilă de 200 de zile, care se află în jurul valorii 1,5950.

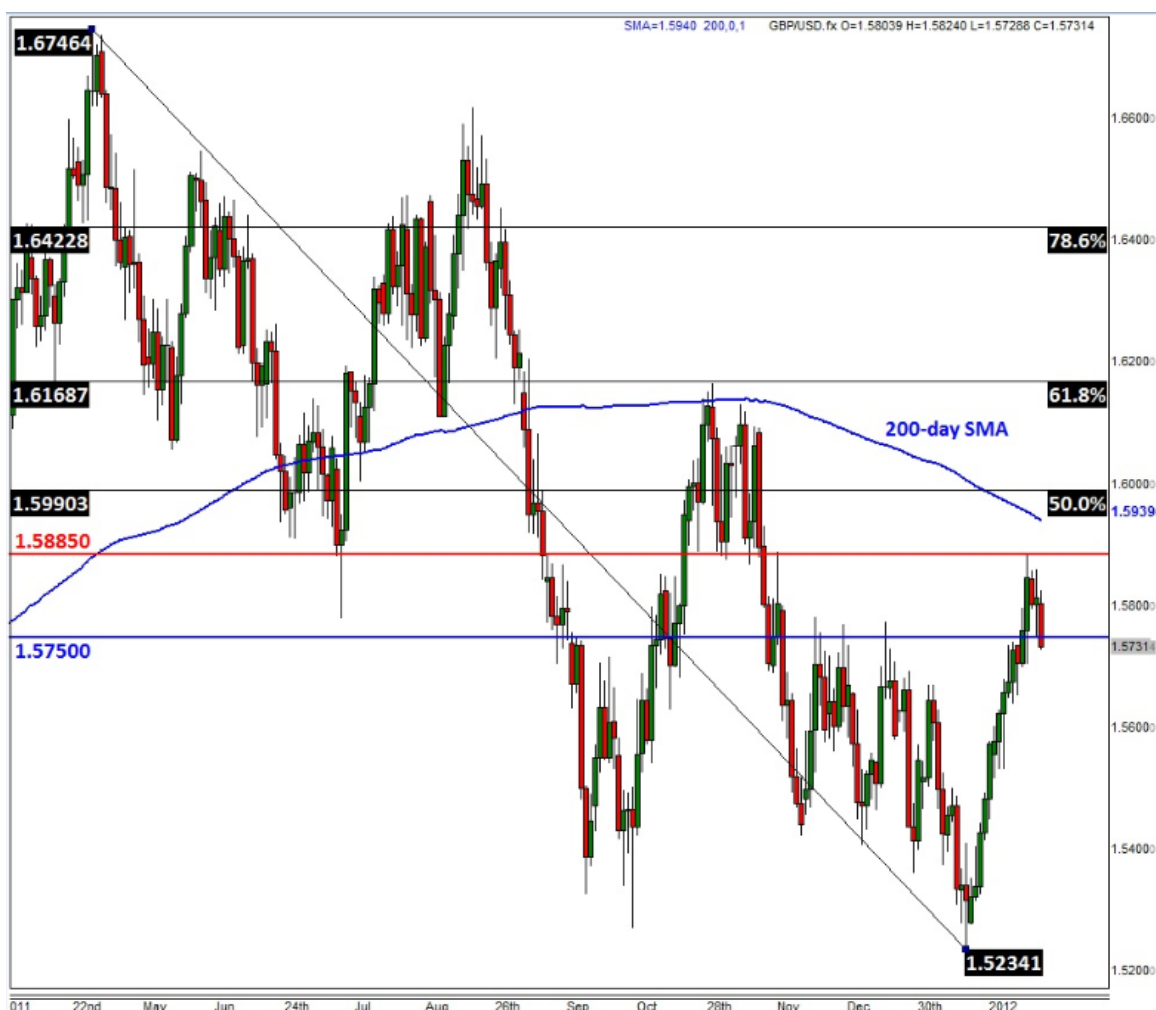

Disclaimer:

Acest raport a fost emis de catre SSIF Goldring SA (<http://www.goldring.ro/>) membra a Bursei de Valori Bucuresti, autorizata prin Decizia CNVM nr. 2734/2003 si inscrisa in Registrul CNVM sub nr. PJR01SSIF/260045, Str. Tudor Vladimirescu nr. 56 A, Targu-Mures, Romania, pagina de web: www.cnvmr.ro.

Continutul raportului realizat in numele SSIF Goldring SA are numai scop informativ si nu va fi considerat o recomandare de investitii sau o oferta de a cumpara, a vinde sau a schimba nici un fel de instrumente financiare in conformitate cu legile pietelor de capital din Romania sau cu cele ale altor state. In luarea deciziei de a investi in actiunile prezentate, investitorii trebuie sa se bazeze pe propria analiza, inclusiv a avantajelor si riscurilor implicate. Goldring si angajatii sai pot detine valori mobiliare prezentate in acest raport si/sau avea raporturi contractuale cu emitentii prezentati in raport. Este recomandabil ca o decizie de investire sa fie luata dupa consultarea mai multor surse de informare diferite. Investitorii sunt anuntati ca orice strategie, grafic, metodologie sau model sunt mai degraba forme de estimare si nu pot garanta un profit cert. Investitia in valori mobiliare este caracterizata prin riscuri, inclusiv riscul unor pierderi pentru investitori.

Acest raport a fost intocmit de catre departamentul de analiza, strategie si investitii, SSIF Goldring SA, telefon +4 0265 269 195, 0365 801 839, 0724 899 499 e-mail goldring@goldring.ro